



Universidad  
**De La Salle**®  
Bajío



## ¿Quiénes somos?

Inspirada en la herencia Lasallista de fe, fraternidad y servicio, la misión de la Universidad De La Salle Bajío es la Formación Integral de las personas con el fin de colaborar en la construcción de las comunidades y la transformación social; para ello se orienta hacia la búsqueda constante de la verdad acerca de la naturaleza, del hombre y de Dios.



Universidad  
**De La Salle**®  
Bajío

Departamento de  
**Internacionalización  
e Interculturalidad**

**#FelinosDeLaSalle**  
**#SomosDeLaSalle**

# Universidad De La Salle Bajío

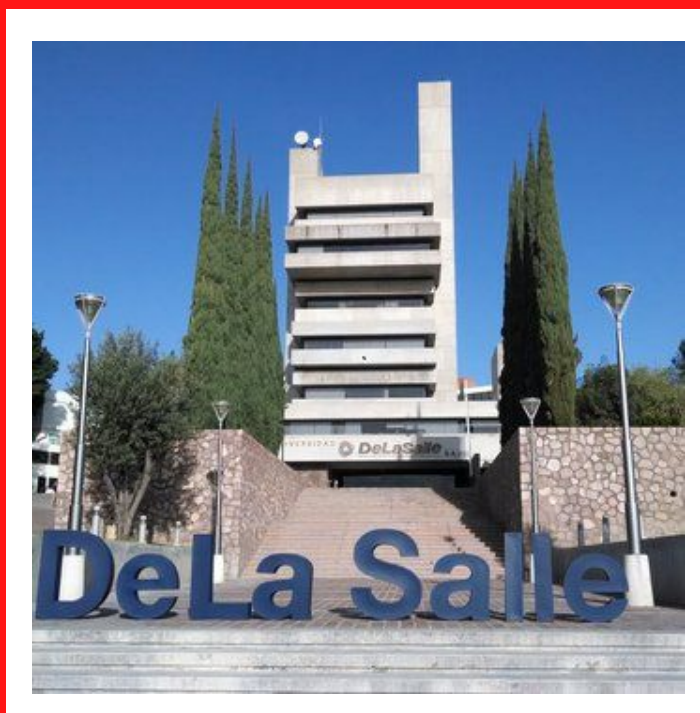

## Nuestra visión

Para responder a esta nueva época, determinada por el cambio en los ámbitos económico, político y social, la Universidad De La Salle Bajío:

Es una Comunidad Lasallista integrada por personas en constante desarrollo, que forma un ecosistema multidisciplinario caracterizado por el aprendizaje organizacional y que implementa nuevos modelos de gestión universitaria. Asimismo, opera modelos académicos que integran sus funciones sustantivas, complementarias y transversal; y colabora eficazmente en la formación de personas para la construcción de comunidades, considerando todas las esferas de la Vida Humana, en especial la Trascendente.

Desde una perspectiva Intercultural e Internacional, se identifica por su diálogo y colaboración como un asociado estratégico, con impacto eficaz en el desarrollo económico social ambiental sustentable, especialmente a través del aprendizaje vivencial, la investigación vinculada, la innovación social y el emprendimiento. Consciente de su papel, vive de forma integral la responsabilidad social universitaria.



Universidad  
**De La Salle**  
Bajío

Departamento de  
**Internacionalización  
e Interculturalidad**

# Universidad De La Salle Bajío

Nuestra universidad forma parte de una Comunidad Educativa que está presente en los cinco continentes, ofreciendo formación integral a estudiantes sin distinción alguna de condición social, raza o religión.

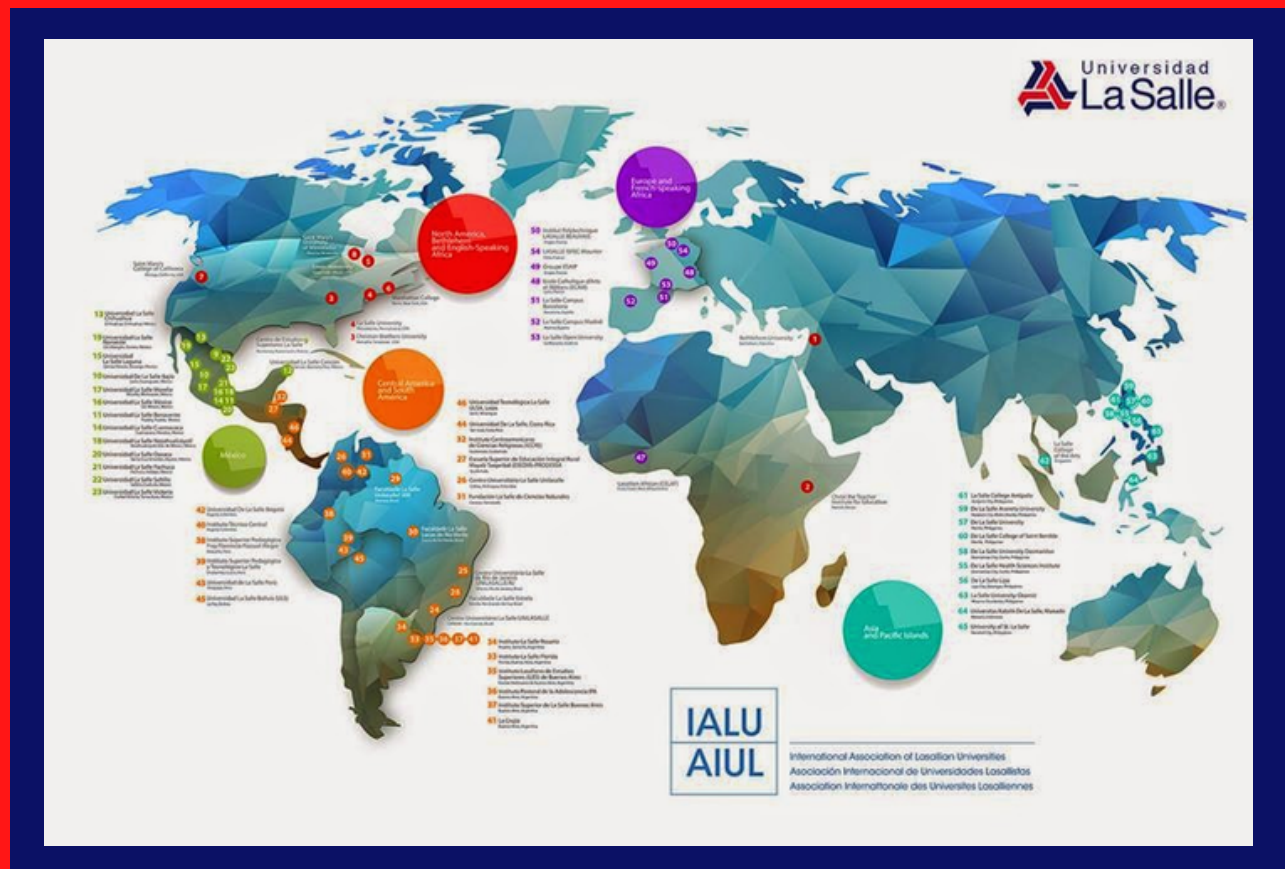

## NUESTROS CAMPUS



**CAMPUS SALAMANCA**



**CAMPUS SAN FRANCISCO DEL RINCÓN**



**CAMPUS JUAN ALONSO DE TORRES**



**CAMPUS CAMPESTRE**



**CAMPUS AMÉRICAS**

# La ciudad de León



La Ciudad de León está situada entre el Bajío Guanajuatense y los altos de Jalisco. La ciudad de León es conocida como la Capital Mundial del Calzado debido a que aquí se encuentran concentradas un gran número de fábricas que producen zapatos y artículos de piel de excelente calidad cuya fama ha rebasado las fronteras del país.

León, ubicado en el centro de México, es una de las plazas con más altos índices de desarrollo en los últimos 10 años. Comprende 1,183.20 km<sup>2</sup> de extensión y está a sólo 5 horas de la Ciudad de México, 2 horas de Guadalajara y su céntrica ubicación te permite la comunicación con mayor facilidad a distintos destinos de la República Mexicana.



## Programas de Licenciatura en las áreas de:



**Arquitectura, Diseño y Comunicación**



**Odontología, Medicina y Enfermería**



**Derecho, Ciencias Sociales y Humanidades**

**Programas de Licenciatura en las áreas de:**  
<https://bajio.delasalle.edu.mx/oferta/oferta1.php?n=1&p=44>



**Negocios, Turismo y Mercadotecnia**



**Veterinaria y Agronomías**



**Ingenierías y Tecnología**



Universidad  
**De La Salle**  
Bajío

Departamento de  
**Internacionalización  
e Interculturalidad**

# Programas de Posgrado



Maestrías en:

Biológica

Arquitectura y Diseño

Sociales y Humanidades

Ingeniería y Tecnología

Económico Administrativa

Doctorados en:

Derecho

Educación y Desarrollo Humano

Administración y Estudios Organizacionales

Cursos, talleres y certificaciones en las áreas de:

Negocios y Marketing

Tecnologías de la información

Gastronomía y Turismo

Arte Cultura y Diseño,

Derecho, Arquitectura

Educación y Desarrollo Humano

Agronomía, Veterinaria y áreas de la salud.

## Educación continua





# Proceso de postulación y solicitud

- 1.- Enviar un correo a la Coordinación de Internacionalización e Interculturalidad (pvillasana@delsalle.edu.mx) con copia al correo (international@delasalle.edu.mx) que contenga los siguientes datos: nombre del (los) estudiante (s), programa académico que estudian y el periodo de movilidad que desean aplicar.
- 2.- Reciben la confirmación de la postulación, así como los formatos que forman parte de la solicitud.
- 3.- Envían de regreso los formatos, junto con todos los anexos debidamente llenos al Responsable de Movilidad Entrante (international@delasalle.edu.mx)
- 4.- Reciben la carta de aceptación y las instrucciones de llegada para el estudiante.



## Trámites migratorios



- Para ingresar al territorio mexicano, ciudadanos de algunas nacionalidades se les otorga un permiso temporal de 180 días de estancia legal en el país, sin necesidad de una visa.
- Para estancias mayores a 180 días y nacionalidades no incluidas, es necesario tramitar una visa de estudiante en la embajada o consulado mexicano del país de origen.

**¿Tienes dudas?, ¡Contáctanos!**

Email: [international@delasalle.edu.mx](mailto:international@delasalle.edu.mx)



@DeLaSalleBajío

@InternacionalizacionDeLaSalle



Departamento de  
Internacionalización  
e Interculturalidad

**#SomosDeLaSalle**  
**#FelinosDeLaSalle**

# CONTACTOS



**Dirección:**  
Av. Universidad N° 602  
Lomas del Campestre  
C.P. 37150, León, Guanajuato

**Patricia Villasana Ramos**  
Internacionalización e  
Interculturalidad  
[pvillasana@delasalle.edu.mx](mailto:pvillasana@delasalle.edu.mx)

**Movilidad:**  
Ma. Carmen Guerra Arreola  
[mguerra@delasalle.edu.mx](mailto:mguerra@delasalle.edu.mx)



# Fechas importantes



Fecha límite para recibir postulaciones:

**30 de noviembre de 2022**

Fecha de llegada y jornada de orientación:

**una semana antes del inicio de clases**

**Inicio de semestre Primavera 2023 :**

**7 de febrero de 2023**

**Fin de semestre:**

**24 de junio de 2023**

## ¡¡Bienvenidos!!

