



UNIVERSIDAD  
DE GRANADA

## Sesiones Informativas de Promoción de Movilidad Internacional para el estudiantado de Grado

UNIVERSIDAD DE GRANADA





# MOVILIDAD INTERNACIONAL



¿POR QUÉ ES IMPORTANTE PARA TI?



**Inmersión lingüística y cultural**



**Diferenciación**

Aumenta tu empleabilidad



**Gran Experiencia Personal**

A nivel vital, para tu desarrollo personal



# ¿Qué opciones de movilidad tengo?

Para estancias largas de estudios

Puedes pinchar en las **imágenes** para acceder a los **programas**.



## Programa Erasmus+, Europa y Suiza

- Países de la UE, Turquía, Noruega, Islandia, Liechtenstein, Serbia y Macedonia del Norte.
- Suiza.
- Verás estos destinos en listados agrupados por Facultad o Escuela y destinos Arqus.



## Intercambio

- Todo el mundo (incluyendo destinos de UK).
- Los destinos, están agrupados por áreas geográficas, se ofertan a todas las titulaciones.



## Libre Movilidad

- Cualquier universidad extranjera, excepto los destinos con los que exista acuerdo de movilidad de estudiantes vigente.



## Dobles títulos, múltiples o conjuntos

- ¿Qué son? Los dobles títulos internacionales, son titulaciones que se imparten en la UGR y en una universidad extranjera. Obtiene un título de ambas universidades.





# Alianza Universitaria Europea Arqus



# ¿Qué otras opciones de movilidad tengo?

Puedes pinchar en las **imágenes** para acceder a los **programas**



**Movilidad Combinada de corta duración (BM) y Programas Intensivos combinados (BIP)**



**Estancias Formativas**



**Cursos de verano**

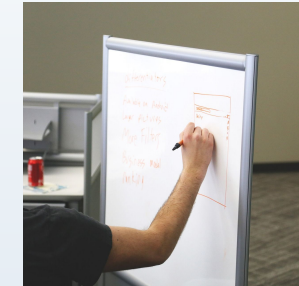

**Lectorados**

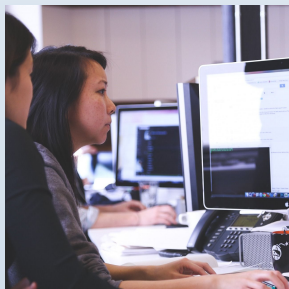

**Prácticas**



**Voluntariado  
CICODE**



**CeiMar**



**Otros programas:  
PIMA, proyectos  
puntuales...**



# Requisitos Generales para modalidades

## Erasmus + e Intercambio:

### ¿Quién puede pedirlo?



1. Matrícula en estudios oficiales de grado

2. Tener créditos superados y suficientes

#### 2. Tener créditos superados y suficientes:

- **Modalidad Intercambio:** el estudiantado debe tener superados 60 ECTS **a la hora de hacer la solicitud.**
- **Modalidad Erasmus+:** el estudiantado debe tener superados 30 ECTS en el **momento de iniciar la movilidad.**
  - El estudiantado de la Fac. de Filosofía y Letras: debe tener 30 ECTS superados **a la hora de hacer la solicitud.**



# Requisitos específicos por plaza

Puedes pinchar en el **titulo** para ir a los **Listados** y en **Idioma** para ver la **tabla**



# ¿Qué tengo que mirar en el listado?

Puedes pinchar en el **título** para ir a los **Listados**.

Centro: **002 FAC.CIENCIAS**

Area Estudio: **11.1 Mathematics**

Responsable Centro: **Prof. D./Dña. ISABEL PÉREZ DE VARGAS SANSALVADOR**

NºOrden	Cód. Destino	Nombre Institución	Nº Plazas	Nº Meses	Observaciones
002-080	B BRUSSEL01	VRIJE UNIVERSITEIT BRUSSEL	1	9	SE NECESITA UN NIVEL B2 EN EL MOMENTO DE LA INSCRIPCIÓN (MAYO). NO SE IMPARTEN ASIGNATURAS EN INGLÉS.

Cursos	Titulación/Especialidad
2,3,4	270/00
2,3,4,5	295/00
3,4	297/00

Idiomas
FRANCES INGLES (B1)

NºOrden	Cód. Destino	Nombre Institución	Nº Plazas	Nº Meses	Observaciones
002-081	D BERLIN01	FREI UNIVERSITÄT BERLIN	3	9	NO HAY DOCENCIA EN INGLÉS. NO SE PERMITE LA DEFENSA DEL TFG.

Cursos	Titulación/Especialidad
2,3,4	270/00
2,3,4,5	295/00
3,4	297/00

Idiomas
ALEMAN (B1) INGLES (B1)

NºOrden	Cód. Destino	Nombre Institución	Nº Plazas	Nº Meses	Observaciones
002-082	D BERLIN02	TECHNISCHE UNIVERSITÄT BERLIN	1	9	SE REQUIERE UN CERTIFICADO DE ALEMÁN NIVEL A2

Cursos	Titulación/Especialidad
2,3,4	270/00
2,3,4,5	295/00
3,4	297/00

Idiomas
ALEMAN INGLES

El inglés B1 es un **REQUISITO** (va señalado entre paréntesis)

Aquí es un **REQUISITO** tener B1 de Alemán O B1 Inglés

Aquí no hay un requisito de idioma, la universidad de destino advierte de que es bueno que tengas esos idiomas. Si acreditas estos idiomas se consideran un **MÉRITO**





# Si cumplo todos los Requisitos (Generales y de la Plaza) ¿La plaza es mía?

Puedes pinchar en el **título** y los **criterios** para ver las **anotaciones**

1. Nota de expediente académico

2. Méritos por idiomas

3. Orden de preferencia en la Solicitud

## CRITERIOS DE SELECCIÓN

4. Haber realizado estancias anteriores

5. En algunos casos, preferencia por titulación



# ¿Qué es el saldo Erasmus +?

- Todo el estudiantado de cada ciclo (Grado/Máster/Doctorado) tiene un saldo erasmus (es decir, la posibilidad de realizar movilidades con ayudas) de hasta 12 meses.
- Las excepciones:
  - Saldo erasmus de 24 meses:

**Medicina**

**Farmacia**

**Odontología**

**Arquitectura**



# ¿Cómo elijo mis destinos? Qué debo tener en cuenta:

Puedes pinchar en los **consejos** y obtener **información adicional**

## 01 Informarme sobre la universidad de destino

- La ubicación (ejemplo Cergy en Paris)
- Viabilidad académica

## 02 Duración de la estancia.

## 03 Idiomas (certificado aceptado UGR)



## 04 Aspectos de la vida cotidiana

- Nivel de vida
- Información sobre el país de destino
- Clima, cultura, alojamiento.
- Ver redes sociales, ex alumnos erasmus...

## 05 Orden de preferencia en solicitud

Examen CLM  
Lingual Skills



# EJEMPLO: Cuadro de toma de decisiones.



Este es un ejemplo que os puede servir para ordenar vuestras opciones y prioridades, y agrupar todo lo que debes tener en cuenta.

Orden de preferencia	Ciudad	Nombre de la Universidad/Facultad	Plazas y nº de meses	Semestre/Curso entero	Requisito de idioma	Nivel de vida	Otros factores a tener en cuenta
1º	Viena	Universität Wien	2 plazas de 9 meses	Curso entero	B1 ALEMÁN o B1 INGLÉS	ALTO	No hay asignaturas de determinadas titulaciones.
2º	Bruselas	Facultés Universitaires Saint-Louis	1 plaza de 4,5 meses	1 semestre	B1 FRANCÉS o B1 INGLÉS	MEDIO	Asignaturas en francés y en inglés
3º	Praga	Charles University	2 plazas de 4,5 meses	1 semestre	B2 INGLÉS	BAJO	Restricciones para coger algunas asignaturas (por ej que no esté esas asignaturas en el cuatrimestre en el que vas)

## Otras cosas a tener en cuenta a la hora de rellenar la Solicitud



Si quieres ir a destinos de Europa, a la hora de mirar los listados, debes tener en cuenta también el listado de destinos **ARQUS** (OJO con el código en la solicitud y las restricciones).

Cuando el destino es para una movilidad de SOLO un semestre. Cada estudiante puede elegir en qué semestre ir (primer o segundo semestre).

Cuando elijas el semestre, debes tener en cuenta que haya **VIABILIDAD ACADÉMICA**, es decir que las asignaturas que vayas a cursar en ese semestre puedan cursarse en la universidad de destino.



# ¿Cómo se hace la solicitud?

Ejemplo de solicitud a rellenar:

para el Curso Académico 2023/2024, de [REDACTED], con D.N.I. nº [REDACTED]

1. DATOS PERSONALES	
LOCALIDAD DE NACIMIENTO	[REDACTED]
PROVINCIA DE NACIMIENTO	[REDACTED]
SEXO	[REDACTED]
EMAIL	[REDACTED]
DOMICILIO FAMILIAR	
DIRECCIÓN	[REDACTED]
LOCALIDAD	[REDACTED]
PROVINCIA	[REDACTED]
CÓDIGO POSTAL	[REDACTED]
TELÉFONO	[REDACTED]
DOMICILIO DURANTE EL CURSO	
DIRECCIÓN	[REDACTED]
LOCALIDAD	[REDACTED]
PROVINCIA	[REDACTED]
CÓDIGO POSTAL	[REDACTED]
TELÉFONO	[REDACTED]
2. DATOS SOBRE EL CURSO ACADÉMICO ACTUAL	
CENTRO	FAC.CC.ECONOMICAS Y EMPRESAR
TITULACION	GRADO MARK INV.MERCA
3. DATOS SOBRE LO QUE PREVEE REALIZAR EL CURSO PROXIMO	
CENTRO	FAC.CC.ECONOMICAS Y EMPRESAR
TITULACION	GRADUADO/A EN MARKETING E INVESTIGACIÓN DE MERCADOS
CURSO	Cuarto
He realizado anteriormente otra movilidad Erasmus siendo estudiante de grado de otra Universidad	NO
Cuenta bancaria en la que recibir la ayuda	[REDACTED]
4. NECESIDADES ESPECIALES	
Deseo acogerme a las medidas facilitadoras y, en su caso, ayudas específicas de la movilidad previstas en la convocatoria para estudiantes con un grado de discapacidad reconocido igual o superior al 33 por ciento.	NO

Solicitante: [REDACTED] con D.N.I. nº [REDACTED] a las [REDACTED] horas del [REDACTED]

5. DESTINOS SOLICITADOS POR ORDEN DE PREFERENCIA				
Orden	Referencia	Área	Destino	Institución
1	005-252	Business Studies, Management Science	I ROMA20	UNIVERSITÀ DEGLI STUDI INTERNAZIONALI DI ROMA
2	700-006	TODAS	I PADOVA01	UNIVERSITA' DEGLI STUDI DI PADOVA-->ARQUS
3	005-139	Business Studies, Management Science	I MILANO16	UNIVERSITA DI MILANO - BICOCCA
4	005-137	Business Studies, Management Science	I FIRENZE01	UNIVERSITA DEGLI STUDI DI FIRENZE
5	005-127	Business Studies, Management Science	I BARI01	UNIVERSITÀ DEGLI STUDI DI BARI
6	005-143	Business Studies, Management Science	I NAPOLI03	UNIVERSITA DEGLI STUDI DI NAPOLI PARTHENOPE
7	005-140	Business Studies, Management Science	I MODENA01	UNIVERSITÀ DEGLI STUDI DI MODENA E REGGIO EMILIA
8	005-151	Business Studies, Management Science	I SALERNO01	UNIVERSITÀ DEGLI STUDI DI SALERNO
9	005-157	Business Studies, Management Science	I TRIESTE01	UNIVERSITÀ DEGLI STUDI DI TRIESTE
10	700-010	TODAS	PL WROCLAW01	UNIWERSYTET WROCLAWSKI-->ARQUS



# Resumen sobre el Proceso Selectivo

Puedes pinchar en los **pasos 2,3 y 5** para acceder a **más información**



# ¿Y ahora? Hablemos de dinero...

## ¿Quién financia la movilidad, cuánto y cuándo lo recibo?

- **MODALIDAD EUROPA** reciben financiación de:
  - La Comisión Europea (a través del SEPIE).
  - La Junta de Andalucía
- Gobierno Suizo (destinos Suiza)
  
- **MODALIDAD DE INTERCAMBIO**, reciben financiación de:
  - Financiación Erasmus+ (sólo para los destinos en los que aparece "susceptibles de financiación erasmus"), o:
  - Financiación Propia de la Universidad (Plan Propio).
  
- **Ayudas adicionales**, para los alumnos que INDIQUEN estar en las situaciones consideradas por las entidades financiadoras.

Puedes pinchar en la imagen de la calculadora para acceder a ella, y en el título para ver la anotación.



Calculadora  
Erasmus UGR  
23/24







## Para la modalidad de Intercambio:

- Si son destinos **NO son susceptibles de Financiación Erasmus**, la cantidad de dinero que se recibe, se da en función de la duración y destino.
- Si son **destinos Susceptibles de Financiación Erasmus**, hay dos casos (por confirmar):
  - **UK:** Reciben el dinero de Erasmus + Junta de Andalucía.
  - **Resto de países:** Sólo reciben el dinero de Erasmus (una cantidad mayor que la de UK).

# ¿Cuándo conoceré las cifras de las ayudas?



- Según la experiencia de otros años los organismos financiadores publican las cuantías finales en los meses de verano. Siempre aconsejamos contar con ahorros para hacer frente a los primeros gastos.

# ¿Cuándo me pueden pedir que devuelva dinero de la ayuda?



- **Cuando te conceden una plaza, se te concede financiación para el total del tiempo establecido para tu plaza.**
- El **tiempo de tu movilidad** se cuenta desde la fecha de tu certificado de llegada, hasta la fecha de tu certificado fin de estancia.
- **Si el tiempo de tu movilidad es inferior al que se te ha concedido se te pedirá la devolución** del tiempo correspondiente en el que no has estado de movilidad.



# ¿He seguido bien todo el proceso?

1. ¿He leído la Convocatoria de movilidad internacional?
2. ¿He subido mi/s certificado/s oficial/es de idioma por Sede Electrónica?
3. ¿He consultado los destinos que se ofertan para mi titulación?
4. ¿He completado el “cuadro de toma de decisión”/cualquier otro método para ordenar mis preferencias, y ahí he puesto los destinos ordenados?
5. ¿He solicitado los destinos en el orden que previamente he decidido?
6. Estoy pendiente de las distintas resoluciones que se irán publicando y hago en cada fase lo que corresponda (aceptar, reservar o renunciar).



# ¿Qué otras opciones de movilidad tengo?



**Movilidad Combinada de corta duración (BM) y Programas Intensivos combinados (BIP)**

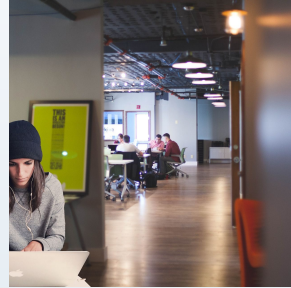

**Estancias Formativas**



**Cursos de verano**

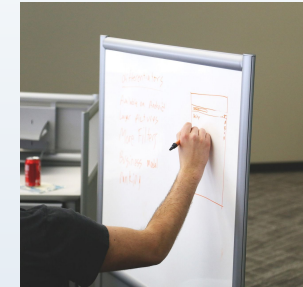

**Lectorados**

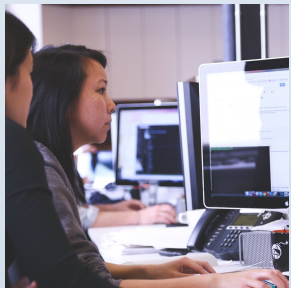

**Prácticas**



**Voluntariado  
CICODE**



**CeiMar**



**Otros programas:  
PIMA, proyectos  
puntuales...**



# ¿Dónde puedes ampliar información?

Todas las comunicaciones se realizan al correo institucional (@correo.ugr.es). Consúltalo frecuentemente hasta que haya finalizado por completo toda tu movilidad.

## OFICINA CENTRAL DE RRII

*Complejo Administrativo  
Triunfo  
Avda. del Hospicio s/n  
958249030 - iro@ugr.es*

## OFICINAS DE RRII DE LAS FACULTADES/ ESCUELAS

**En cada  
Facultad/Escuela.**  
Datos de contacto:  
<https://internacional.ugr.es/pages/movilidad/estudiantes/contactoscentros>

## Redes Sociales



### Newsletter:

<https://internacional.ugr.es/pages/newsletters>

<https://internacional.ugr.es>

Follow

